夕刊 臺灣日日新報 四月二十三日

徐良大使に御別宴
日華親善の勞に御殊遇

米國民、青天の霹靂
米政府の出鱈目に呆然

大慌ての米陸軍省
我が大本營報道の正確を證明

ドウリツトル人氣がた落ち

ハルまた喚く

海軍司政官發令

愈よ決戰段階
チユニジア戰線激戰

樞軸軍逆に先手

樞軸軍大規模反撃

赤軍五日間に三百機餘喪失

英機三十九を撃墜

反樞軸軍戰車喪失四千五百 北阿戰線總計

イラン軍事施設を不法英軍接收占領

クバン死闘を反復

クロアチア、ユーゴを泰國近く承認

首相興亞會員に訓話

東條首相訓話要旨

國府軍事視察團訪日

全支司法檢察領事會議

ニユーギニア爆撃

南方要員鍊成統制
南方委員會の運營強化

定例閣議

重光新外相を稱ふ
褚外交部長談話を發表

經濟部長會議

情報局專任の部長を銓衡

大日本蠶絲會けふ表彰式

人事

物資獲得に重慶躍起
醜惡なる米英蔣關係

世界の孤兒

相矛盾する二政策

頽勢挽回の

その窮乏度

認識不足とも

前線部隊に

最に米國に

不可能に近い

海南島瓊山苗圃を視察する長谷川總督

決意だ 實行だ 聖戰は續く
傷の手當はオゾが一番！
オゾ

ビタミンCD乳液
資生堂 アルモルゾンドミルク

SM.1815
腹が空く 便通がよくなる 能くなるのは……
ビルツ菌が食べたものを完全に消化、發化した證據！
登島博士創製 ビルツ劑
ゼークロミシ ホシ
【定價】
星製藥株式會社

ナリス 粉白粉
日本人のお肌にピッタリあふから自然についてモチがよい

腦病ろくしん
全快者發表の專門藥
中風藥 胃腸劑 治淋劑 驅毒劑
臺灣
有田ドラッグ

美神丸
健康で御奉公
試藥送呈

淨闇に御羽車を拜し 聖恩の有難さに咽ぶ

感激の臺灣遺族は語る

涖海兩相遺族を激勵

臺灣護國神社

あす嚴かに當日祭

臺灣遺兒部隊

きのふ神戸へ

感狀四度の加來少將

海軍大佐田中保郎氏談

感狀二回の殊勳者

山崎機關大佐、池田海軍少佐

建功神社例祭に奉納

廿七日綜合催物の開會式

最初の俸給を大空の防人へ

餞別を空の防人へ

大和をみなの龜鑑

日婦てけふ表彰式

傷痍軍人の主婦座談會

廿五日開催

日婦、四億貯蓄へ果敢な突擊

廿六日より座談會

勇士の家も我家と思へ

捧げよ六百萬の赤誠

けふから軍援精神昂揚運動

米鬼、英鬼を撃ちてし止まむと戰ひ勝ち拔く我が銃後の軍人援護精神昂揚運動は一億の誠を盛りたてて春の靖國神社臨時大祭日をトし、けふ二十三日から一週間に亙つて全國一齊に展開されたが、本島に於いても文教局、州・市軍人援護會、傷痍軍人會、皇民奉公會等を中心に臺灣一家一丸となつてこの運動をくり展げ"勇士の家も我が家と思へ"と第一線の將士へ捧げる感謝の慰問文發送、再起奉公にある傷痍の人々に或は遺族に、譽れの家に六百萬身も心も捧げるの心意氣で軍人援護精神昂揚運動に活潑な進撃をつづけるのだ

新竹州下で猛運動

戰ふ日本の眞の姿(上)

訪日ビルマ指導者に聽く

敢闘の高砂義勇隊 第一線で又絶讚

山嶽に挺身警察官の勞苦結實

現地第一線部隊長よりの通信

"皇民體操"を制定

海軍體操を採入れ普及

土内相令息に暴行

加害者はル大統領の倅

海の鹵獲品を出陳

賭博から毆打卽死

有事の際の運動競技對策

常會指導者の錬成講習會

甲斐大尉轉出

臺北州下市郡視學打合會

臺灣一家健民總進軍

向日葵栽培

家禽、家畜の飼料

道路紹介寫眞展

アバディーン猛爆

臺北市內軟式野球

木內女史講演

廿六日開く

登山とハイク

今夜の番組

明朝の番組

仁丹
香味が爽かで清掃力が強く然かも經濟的
半煉仁丹齒磨

後三國志

(出師の卷)

吉川英治作　矢野橋村畫

(80)

鎗血路(二)

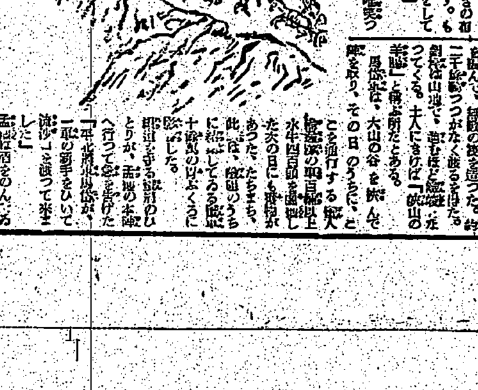

強力リベール錠
化膿性疾患に

得心の行く迄御說明申します
藤本の投資信託
藤本證券株式會社

臺灣日日新報 本日夕刊共六頁

陸軍關係論功行賞
金鵄勳章二千三百七十二名

神兵天降る

大東亞戰殁者殊勳甲

支那事變死殁者殊勳甲

蔣系第廿四集團軍 八萬を一擧に殲滅
晉、冀、豫三省境に作戰

包圍の大鐵環完成
北支軍精鋭猛攻の火蓋

敵據點臨淇に突入

昨夏改變の第二十四集團軍

河北唯一の蔣系撃滅

三縣知事等發令

文部大臣に岡部子
廿三日親任式御擧行

岡部新文相

岡部文相親任式

任文部大臣 正三位勳一等子爵 岡部長景

免兼文部大臣 内閣總理大臣兼陸軍大臣文部大臣 東條英機

大東亞戰を勝抜く 鍛錬されたる國民
谷萩報道部長臥薪嘗膽を强調

谷萩報道部長

一、大東亞戰爭は國家民族永劫の生命を賭する戰で勝利か然らずんば死を意味すること

一、今次戰爭に於ては我精鋭なる軍隊以上に鍛錬されたる國民を必要とすること

一、銃後に於ける國民に課せられたる重要なる任務は生産と防衞であること

敵が無條件降伏する

二大國家群の決戰

莫大にして連續的

深山、溪谷、密林の間

對日恐怖のどん底へ

鍛錬されたる國民を

一日一合の腐つた飯

非人道米兵への我措置は全く合法
情報局第三部長 米の門違ひ抗議一蹴

辯解

空襲

敵國

一時

空征く少年兵
土肥原航空總監閣下題字
陸軍教授 百瀬 一著
大東亞書房

日の出 五月號
敵米英の眞相を衝く 對談會
鶴見祐輔 工藤信一良 兩氏出席
連續決戰の大東亞戰爭
シッタン河を渡る 高見順
薑の歌 阿木翁助
春鰊を載せて 梶野悳三
宛名のない手紙 宇井無愁
軍神とビフテキ 木村毅
紙の雛 小糸のぶ
沙漠の白鳥 渡邊啓助
必勝への轉業
戰争と眼
四横綱の爭覇戰
健民生活の實踐問答會
戰勝後に來る東亞の繁榮
新潮社

臺灣總督府官報
月極購讀 一ケ月 四拾五錢
發賣所 臺灣日日新報社

タイムス出版社 新刊並重版
マライ語辭典
露語四〇〇〇
露語慣用句二〇〇〇
支那語重要單語集
支那語會話練習帳
支那語文法詳解
支那語發音辭典
支那新聞の讀み方

元祿風流侍
雪崩
武勇記
種子島渡來記
縛られ剣侠
女白虎隊
白狼賊
鳥籠傳奇
江戸千両首
閻魔地藏
支那服の女
駒下駄道中
名人竿忠
明暗街道
次男坊
負けない男
女人果
野山に生きる
懺悔の山窩
選ばれた男
孤島の魔人
姿なき花嫁
大白書房

文化の形成 木村龜二著
表現主義史觀 岸本昌雄著
古典ギリシヤの精神 中川清著
和田保著 水を中心として見たる北支那の農業
成美堂

社説

決戰外交の展開を望む

國際情勢戰局特に絶對有利

一

去る二十日、突如内閣の一部改造が行はれたことは、意外的にも可なり反響を呼んだやうである。殊に外相の更迭は[illegible]

二

[illegible]

皇道への綜合修錬

臺灣青少年團移管

皇民奉公會の傘下へ

[illegible]

健實且つ强健なる新時代の國民錬成

齋藤總監談

青少年團は[illegible]

一元的に編成修錬

齋藤總務長官談

[illegible]

臺灣青少年團役員

總監　齋藤樹
團長　山本眞平
名譽副團長　藤岡武雄
副團長　西村高兄、鈴木秀夫
同
理事（イロハ順）林貞六、西次郎、穗積正義、大澤貞吉、岡山佳子、顔欽賢、顔春福、貝山好美、吉江潤國、竹内主計、田川清波、園田晃久、合田長宗、塚本克子、中島道一、中井淳、中村哲、矢野禾積、山田光世、山口勝、山本錬、富士貞吉、藤山勝彦、丁梅子、阿部定雄、菊池宮一郎、北園鴻、清水紀與治、森田登子、施江南、須田一二三

超常時的な組織へ

青少年團の再出發

山本團長談

[illegible]

青少年に贈る（皇民奉公會）

作詞　長崎浩

[illegible]

臺灣青少年團組織要項

一、目的

[illegible]

二、組織要項

（一）臺灣青少年團

（二）州（廳）青少年團

（三）市（郡）青少年團

（四）街（庄）青年團

（五）青年團及少年團

青年道場

[illegible]

關門隧道に匹敵する大工事大甲溪開發

臺灣工業發展の根幹

奥田國土局長談

[illegible]

臺灣貿易會の擴充强化

[illegible]

貯蓄戰果

近日中發表

[illegible]

米穀生産高調査

新制度一期作より實施

[illegible]

普通船員養成

[illegible]

爲替交易調整法公布

交易價格の調整を圖る

[illegible]

臺灣罐詰移入組合

[illegible]

日糖工場半ば終了

産糖六百餘萬擔

[illegible]

税關手續の簡易化

荷役能率の促進に貢獻

[illegible]

高雄驛に急行列車停車

[illegible]

南方隨想

海椰子と原住民

[illegible]

東京短期後場

東京長期後場

[illegible]

商況（廿三日）

兜町後場況

[illegible]

青年文化全集

時局と青年
大東亞と青年
文學と青年
結婚と青年
水戸學と青年
經濟と青年
人物と青年
歐洲戰と青年

湖文閣

勝ち抜くために…
體を創れ
ハリバ
肝臓餘の防衞力强化と戰力の向上に…今こそ缺かさず茶盞を…

エビオゲン錠
乳酸菌・カルシウム・ビタミン
胃腸整調
を司る乳酸菌（ビタミンB2を含有）及ビタミンB1、牛肝エキス、ビタミンD、カルシウム、燐等を適切に配劑せる本劑は
姙産婦
腺病兒
の榮養とその吸收力を昂め、補血强壯疲勞恢復等身體組織の新陳代謝を旺盛にし、病氣の豫防にも有效なり！
●一五〇錠・一円六〇
●五〇〇錠・三円九五
（各税込）
東京・前田　ライオン製藥株式會社

治淋特效
完治！根治！
急慢性淋疾に
チユーサイド
柳韓洋行

研究廿年
漸く完成！
發賣さる
結核患者よお悦び下さい
特に許されたこの藥名を御覧になつただけでも、この藥の卓抜さがお分りのことと思ひます。菌を殺し、榮養をつける！これこそ結核患者にとつて、天來の福音にもひとしい待望の治療藥です。患者は勿論、家族の方の豫防にも是非お用ひ下さい。
ホシ
結核專門藥
15日分 ￥5.00
★星製藥株式會社

森嚴春の臨時大祭
恭しく幣帛を供進
勅使清水谷掌典參進

【東京電】國難に敢然と立つ今次の御社九段靖國神社に新祭神の英靈一萬九千九百八十七柱の新祭神が永久に鎮まる招魂式の後も語りなく終り靖國神社臨時大祭の第一日… 三日、この日東京の空は早朝から …九段の森に響く …

…勅使清水谷掌典參進 …幣帛を供進 …

米の增産に邁む
三輪産組聯副會長激勵

遺家族慰問へ
素人慰問演劇團

忠魂を身近に參拜
二千餘の遺族等感激

大角大將の靈を弔問
黑澤機長の嚴父

靖國神社を遙拜
護國の英靈へ感謝の誠

最先頭・空の神兵
破格の恩命輝く蒲生大尉

パバンに散る
輝く殊勳甲竹野中尉

第二の西住戰車隊長
恩命に浴す吉水大尉

十月開設の工學部
五月に全貌を發表
安藤臺北帝大總長談

…で検討した結果もあるのでそれに基いて帝大本來の使命達成を計り學生の研究に更に一歩を進めたいと思ふ、新文相に對しては私から帝大の現狀と意見をとくとお話しておいたので中央の認識も深めたものと信じてゐる十月開設の工學部の問題に先日東京に於ける工學部相談準備委員會の人たちと下相談をやつたが五月四日の委員會において正式に陣容での他具體的事項が決定される豫定であるので五月中旬私の歸臺と同時に發表されると思ふ

新發足の青少年團
皇民奉公、清新潑剌の展開

不言實行だ
藤岡名譽副團長談

青少年の氣持て御奉公
熱意語る鈴木副團長

本島青年は青少年の錬成といふ事は極めて重要な仕事である。私の如きものが重大な責任ある仕事、地位を引き受けるについ…

仰ぐ先人の勳功
卅日、建功神社の例大祭

東京府で軍援
協議會開く

殲滅の因樹立
一車克く二箇旅を
鐵獅子の勇士佐藤大尉

この上はとみのと力を合せとの祭壇に恥ぢない殊、四子、恩江…の教育に努め皇恩の萬分の一に報いたいと思ひます

輝く恩賞の光榮
臺灣關係者百餘名

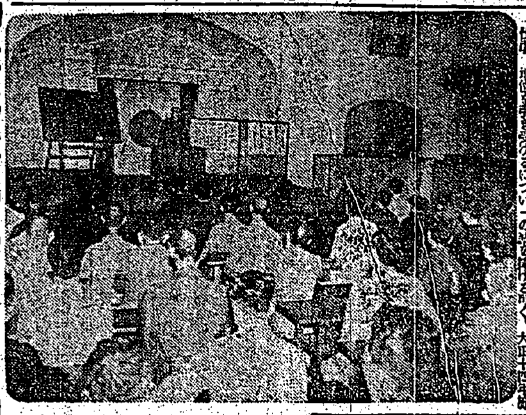

剛健な吟詠
詩吟基本講習會開く

税務講習生合格者

食糧局、米穀納入協會の春季運動會

比島、日滿華間一般電報取扱

哨員感謝資金（十七）

累計金二萬九千五百卅六圓六十四錢

ラジオ　第一放送　第二放送

經濟主務部長會議日程終る

廣野氏の告別式

國債債券株式　投資は堅實第一で　國債・割引興業・勸業・復興・貯蓄債券　有價證券業　富士屋債券株式會社

第貳拾參回決算公告　昭和十八年二月二十一日　臺灣農林株式會社

今日の映畫・演劇　大世界館　台北劇場　新世界館　芳乃館　芳明館　第一劇場　萬華劇場　基隆世界館

基隆の映畫

ニュース映畫會（土・日）
市民各位に御斷り…
統制強化に依り映畫の配給著しく減少の爲め殘念ながら從來の如く毎週上映不可能となりましたから其の月のニュースを取纒め一擧上映する事と致しました、不相變御支援の程御願申上げます。尙今月の映畫會は
日本ニュース 一四九號迄 三卷
世界一の隣組長 二卷
伊那節 一卷
本日明日 於公會堂

明治大學校々友會臺北支部

淺井病院

會葬御禮　男　倪侯太

御會葬御禮　內外產業株式會社

臺灣鐵工業統制會會長陸軍中將從三位勳一等功三級廣野太吉閣下 … 臺灣鐵工業統制會

父廣野太吉儀病氣の爲め四月十九日午後十一時四十五分急逝仕候間生前の御厚誼を深謝し此段御通知申上候　昭和十八年四月二十二日　男子 廣野吉衛　外親戚一同

祖母吳黃氏貴儀 … 親族友人一同

女店員　女子　仲居　男女　海南　稻江　求讓　カツ　福迫　支那　貸間　讓店　產婆　カメラ　中古　レコード　引越　ラジオ　荷造　陸上　京染　更生　玄米　化粧　冷藏　刀劍　新古　映畫

有難き御下問に感激
北白川宮家の御日常を拜承
宮尾臺南州知事謹話

賞賜物件傳達式
福留伍長以下三氏へ

宮尾知事
全職員を激勵

昂揚せよ軍人援護精神

輝く兵の家を護れ
嘉義市民の數々の赤誠

軍人援護週間と東港郡の行事

志願兵最後の銓衡試験

多彩な行事
軍人援護精神昂揚運動の實施に於る宜蘭分會

一意、挺身を誓ふ
高雄奉壯 國旗授與奉告祭

趣旨の徹底を圖る
員林郡の行事日割決定

屛東市の行事

陸軍墓地に參拜

英靈の冥福を祈る
奇特の三氏に感謝狀

山地警官を再教育

仇は必ず討つぞ
高砂義勇隊員戰死の公報に
敵愾心燃す山の男女

義勇隊員 内野仁吉君 南溟に散華
米英撃滅を誓ふ健氣な父親

義勇隊參加を熱望
烈々・山の青年の意氣！

青少年の尚武錬成
員林郡の相撲大會盛況

警官へ防空事務を教育

臺中のモンペ着用運動

王里街奉公祭

戰時下女子教員を訓練

大花蓮港市建設へ
市勢振興調査委員會設置

增産戰士へ榮冠
稻作等競技會表彰狀授與

麻豆商奉支會結成

宜蘭奉壯の講演會

佃煮漬物業組合の統合

員林郡街庄臨時協議會

戸税事務打合會

小作人懇談會

勤奉靑年隊入所

道路愛護會設置

港灣協會理事會

那須部長屛東視察

板橋信組火災原因判明
不埒なる關係者四名送局

山地の馬鈴薯栽培に成功す

食鳥對策打合會

工場主懇談會

臺東華僑懇談會

魚の闇行爲を一齊檢擧

蘇澳郡

竹山郡

新莊郡

宜蘭市

新竹市

赤誠の獻金

軍司令部(四月廿三日受)
國防獻金

海軍武官府(廿三日)
國防獻金

恤兵獻金

建艦獻金

感謝資金を募集
尊き使命不斷の護り
闘ふ空の防人へ

募集規程
一、感謝金は一口五十錢以上とす
一、現金以外の品物は取扱はず
一、感謝金は本社又は地方支局に直接現金を持參又は送金するものとす
一、締切は四月三十日とす
一、本資金の處分は臺灣國防義會聯合本部防空部に一任す
一、紙上掲載を以て領收書に代ふ
臺灣日日新報社

三井生命

健康を生む
病氣に追はれづめの育兒は駄目です！ 積極的な抗病健康兒へと育てる秀れた良薬の救急・治病・保健作用！
樋屋奇應丸

仁丹齒磨
香味が爽かで 淸掃力が强く 然かも經濟的

女性ホルモン劑 エスチモシン
生理不順 生理痛 頭痛 肩凝 冷症 …など女性の生理障碍を内因的に治療する！

靑少年の健全なる娯樂品 不二ハーモニカと不二映寫機
發賣元 不二科學品製作所

タバコのみの 齒磨スモカ
ヤニを取り 荒れを防ぎ 臭ひを消す
純白な齒 淸淨な口 强い兵隊

一家に…一瓶！
働く肌を美しく…健康に
クラブ乳液 藥用

手紙の事なら何でも分る 新らしい手紙辭典
演説挨拶新語何んでも分る 演説辭典